



たのくるバス 時刻表

〔令和4年10月3日から〕



① 大野線「火曜日・金曜日運行」

停留所名	上り線【大野集会所 → 田野駅】					
大野集会所	8:15	9:57	11:33	13:28	15:40	
旧大野集会所	8:16	9:58	11:34	13:29	15:41	
大野入口	8:17	9:59	11:35	13:30	15:42	
赤井畑	8:20	10:02	11:38	13:33	15:45	
淌涛西	8:22	10:04	11:40	13:35	15:47	
八幡宮前	8:23	10:05	11:41	13:36	15:48	
浜田集会所	8:24	10:06	11:42	13:37	15:49	
岡御殿前	8:25	10:07	11:43	13:38	15:50	
田野町役場	8:26	10:08	11:44	13:39	15:51	
サンシャインゆい	8:27	10:09	11:45	13:40	15:52	
田野病院	8:28	10:10	11:46	13:41	15:53	
田野役場前(国道)	◎8:30	◎10:12	◎11:48	◎13:43	◎15:55	
赤地	8:31	10:13	11:49	13:44	15:56	
茶房千福	8:32	10:14	11:50	13:45	15:57	
日野橋	8:33	10:15	11:51	13:46	15:58	
濱口雄幸旧邸前	8:34	10:16	11:52	13:47	15:59	
上地橋	8:35	10:17	11:53	13:48	16:00	
上地集会所	8:36	10:18	11:54	13:49	16:01	
たのたの温泉	8:38	10:20	11:56	13:51	16:03	
なかよし交流館前	8:40	10:22	11:58	13:53	16:05	
芝商店街	8:41	10:23	11:59	13:54	16:06	
中芸クリニック	8:42	10:24	12:00	13:55	16:07	
田野町役場	8:43	10:25	12:01	13:56	16:08	
サンシャインゆい	8:44	10:26	12:02	13:57	16:09	
田野病院	8:45	10:27	12:03	13:58	16:10	
田野駅	8:47	10:29	12:05	14:00	16:12	
乗り換え便	鉄道	8:57 高知行き	10:58 安芸行き	12:34 安芸行き	◎13:53 高知行き	◎16:06 高知行き
安芸・高知方面へ	バス	9:03 安芸行き	◎10:33 安芸行き	12:35 安芸行き	◎13:48 安芸行き	—
乗り換え便	鉄道	—	10:48 奈半利行き	◎12:02 奈半利行き	—	16:42 奈半利行き
奈半利方面へ	バス	◎8:39 室戸行き	10:59 室戸行き	12:18 室戸行き	—	—
乗り換え便	鉄道	—	10:48 高知より	◎12:57 高知より	14:51 高知より	◎16:42 高知より
安芸・高知方面より	バス	—	◎10:59 安芸より	12:18 安芸より	14:49 安芸より	◎16:49 安芸より
乗り換え便	鉄道	8:57 奈半利より	◎10:58 奈半利より	12:34 奈半利より	◎15:03 奈半利より	16:06 奈半利より
奈半利方面より	バス	9:03 室戸より	10:33 室戸より	12:35 室戸より	14:33 室戸より	—
停留所名	下り線【田野駅 → 大野集会所】					
田野駅	9:18	10:53	12:48	15:00	16:36	
田野病院	9:20	10:55	12:50	15:02	16:38	
サンシャインゆい	9:21	10:56	12:51	15:03	16:39	
田野町役場	9:22	10:57	12:52	15:04	16:40	
中芸クリニック	9:23	10:58	12:53	15:05	16:41	
芝商店街	9:24	10:59	12:54	15:06	16:42	
なかよし交流館前	9:25	11:00	12:55	15:07	16:43	
たのたの温泉	9:27	11:02	12:57	15:09	16:45	
上地集会所	9:29	11:04	12:59	15:11	16:47	
上地橋	9:30	11:05	13:00	15:12	16:48	
濱口雄幸旧邸前	9:31	11:06	13:01	15:13	16:49	
日野橋	9:32	11:07	13:02	15:14	16:50	
茶房千福	9:33	11:08	13:03	15:15	16:51	
赤地	9:34	11:09	13:04	15:16	16:52	
田野役場前(国道)	9:35	◎11:10	◎13:05	◎15:17	◎16:53	
田野病院	9:37	11:12	13:07	15:19	16:55	
サンシャインゆい	9:38	11:13	13:08	15:20	16:56	
田野町役場	9:39	11:14	13:09	15:21	16:57	
岡御殿前	9:40	11:15	13:10	15:22	16:58	
浜田集会所	9:41	11:16	13:11	15:23	16:59	
八幡宮前	9:42	11:17	13:12	15:24	17:00	
淌涛西	9:43	11:18	13:13	15:25	17:01	
赤井畑	9:45	11:20	13:15	15:27	17:03	
大野入口	9:48	11:23	13:18	15:30	17:06	
旧大野集会所	9:49	11:24	13:19	15:31	17:07	
大野集会所	9:50	11:25	13:20	15:32	17:08	

乗り換えはここが便利！



乗り換えはここが便利！

大野線ご利用の場合、『田野役場前停留所』で乗り降りすると、鉄道やバスとの乗り換え可能便が大幅に増えます。また、乗り換え時に時間が必要な方、用事を済ませたい方もご利用ください。

どなたでもご利用いただけるバスです。ただし、8席しかありません。もし乗り切れない時には「ゆいちゃん」

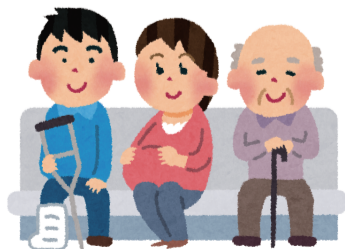

② 土生岡線「月曜日・水曜日運行」

停留所名	上り線【築地 → 田野駅】				
築地	8:13	10:11	12:32	14:00	
清岡道之助旧邸前	8:16	10:14	12:35	14:03	
土生岡集会所	8:17	10:15	12:36	14:04	
上ノ岡団地	8:18	10:16	12:37	14:05	
濱口雄幸旧邸前	8:21	10:19	12:40	14:08	
上地橋	8:22	10:20	12:41	14:09	
上地集会所	8:23	10:21	12:42	14:10	
たのたの温泉	8:25	10:23	12:44	14:12	
なかよし交流館前	8:27	10:25	12:46	14:14	
芝商店街	8:28	10:26	12:47	14:15	
中芸クリニック	8:29	10:27	12:48	14:16	
田野町役場	8:30	10:28	12:49	14:17	
サンシャインゆい	8:31	10:29	12:50	14:18	
田野病院	8:32	10:30	12:51	14:19	
田野駅	8:34	10:32	12:53	14:21	
乗り換え便	鉄道	8:57 高知行き	10:58 安芸行き	13:22 安芸行き	—
安芸・高知方面へ	バス	9:03 安芸行き	—	—	14:33 安芸行き
乗り換え便	鉄道	—	10:48 奈半利行き	12:57 奈半利行き	14:51 奈半利行き
奈半利方面へ	バス	8:39 室戸行き	10:59 室戸行き	13:03 室戸行き	14:49 室戸行き
乗り換え便	鉄道	9:40 高知より	12:02 高知より	12:57 高知より	15:44 高知より
安芸・高知方面より	バス	—	—	13:03 安芸より	15:49 安芸より
乗り換え便	鉄道	—	—	13:22 奈半利より	16:06 奈半利より
奈半利方面より	バス	9:21 室戸より	11:48 室戸より	—	15:48 室戸より
停留所名	下り線【田野駅 → 築地】				
田野駅	9:45	12:07	13:27	16:14	
田野病院	9:47	12:09	13:29	16:16	
サンシャインゆい	9:48	12:10	13:30	16:17	
田野町役場	9:49	12:11	13:31	16:18	
中芸クリニック	9:50	12:12	13:32	16:19	
芝商店街	9:51	12:13	13:33	16:20	
なかよし交流館前	9:52	12:14	13:34	16:21	
たのたの温泉	9:54	12:16	13:36	16:23	
上地集会所	9:56	12:18	13:38	16:25	
上地橋	9:57	12:19	13:39	16:26	
濱口雄幸旧邸前	9:58	12:20	13:40	16:27	
上ノ岡団地	10:01	12:23	13:43	16:30	
土生岡集会所	10:02	12:24	13:44	16:31	
清岡道之助旧邸前	10:03	12:25	13:45	16:32	
築地	10:06	12:28	13:48	16:35	

※乗り換え便については、30分以内に乗り換えが可能な便のみ表示しています。
※乗り換え便の鉄道で、赤字で表示している便は快速列車です。
※乗り換え便のバスの緑字は安芸営業所での乗り換えで、高知方面との接続、また室戸ジオパークセンターで甲浦方面との接続が可能な便です。
※◎印の乗り換え便は『田野役場前(国道)停留所』で乗降した場合、乗り換えが可能。

たのくるバス 利用者特典サービス

乗れば乗るほどお得！

- バス車内・役場でポイントカードを配布しています。**
「たのくるバス」利用毎に運転手が1ポイント押印します。
- 60ポイント(満点)貯めよう。**
- 交換**
下記、協力店舗の独自サービスと交換できます。

特典協力企業とサービス内容 (令和4年10月1日現在)

田野町指定ごみ袋(小袋) 10枚入りを1つ (有) 金本組 田野町 2738-8 ☎ 0887-38-2705	コーヒー 1杯無料 茶房千福 田野町 1305 ☎ 0887-38-5547	サンポイント 500P サンシャインゆい 田野町 1798-1 ☎ 0887-32-1980	スタジオ肖像撮影 定価料金より 25%OFF シママキカメラ 田野町 2689-7 ☎ 0887-38-2281	食後のコーヒー or 紅茶 1杯 日替わりの方はアイスクリームまたはフルーツ (有) 直・食事処のむら 田野町 929-6 ☎ 0887-38-3513	入浴料 1回無料 たのたの温泉 田野町 636-1 ☎ 0887-38-3566
ティッシュボックス 5箱 (有) 西山建設 田野町 3522-2 ☎ 0887-38-2124	配達無料+花の種(1袋) ホームセンターマルニ 田野店 田野町 1388-1 ☎ 0887-38-3502	田野駅で使える商品券 1,500円分 道の駅 田野駅屋 田野町 1431-1 ☎ 0887-32-1077	お食事代から 2,000円分 値引き 焼肉うまと屋 田野町 2755-1 ☎ 0887-38-5058	300円相当の商品 焼菓子、クッキー etc 洋菓子店パナシエ 田野町 2133 ☎ 0887-38-2727	協賛企業様 募集中！

注意事項

- ポイントカードに押印しているスタンプが正規のものとは異なる場合は、無効とします。
- 他の協力店舗のサービスを代行することはできません。
- 満点になったポイントカードの有効期限はありません。ポイントカード1枚につき、1サービスの提供とします。
- ポイントカードは、現金に換金できません。

◆ 田野町・中芸地区商工会 (田野町商工業振興会)

※特典サービスに関するお問い合わせ・協賛企業への参加申し込みは田野町役場保健福祉課まで ☎0887-38-2812



私たちが たのくるバス の利用特典協力をしています



五十音順

特典協力企業：(有) 金本組・茶房 千福・サンシャインゆい・シママキカメラ・(有) 直・食事処のむら・たのたの温泉・(有) 西山建設・ホームセンターマルニ 田野店・道の駅 田野駅屋・焼肉うまと屋・洋菓子店パナシエ